



Le Quotidien Jurassien
2800 Delémont
032/ 421 18 18
www.lqj.ch

Genre de média: Médias imprimés
Type de média: Presse journ./hebd.
Tirage: 19'164
Parution: 6x/semaine

N° de thème: 375.21
N° d'abonnement: 1089023
Page: 11
Surface: 48'082 mm²

TRAMELAN

Délai serré pour la construction du nouveau bâtiment du ceff commerce

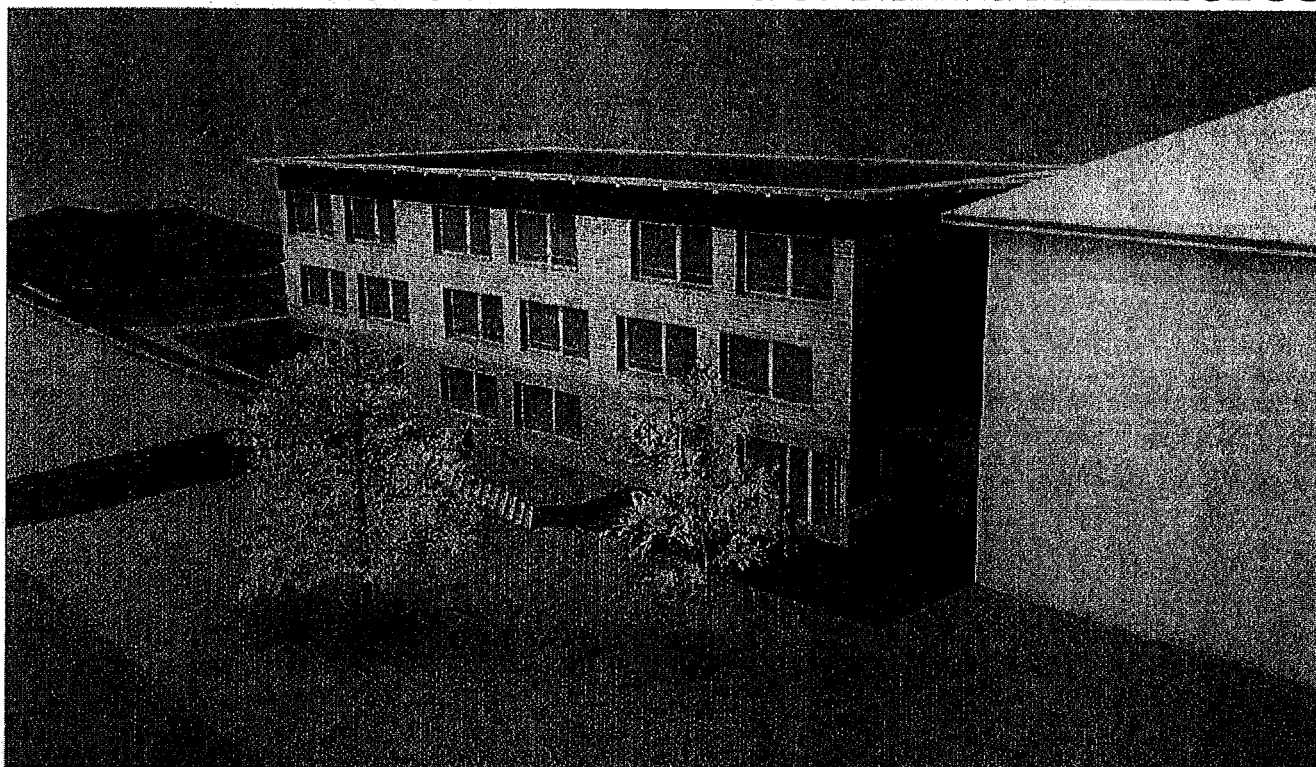

La future annexe du ceff commerce, dans le quartier des Lovières à Tramelan.

CATHERINE BÜRKI

► **Construire en une année** un bâtiment à même d'accueillir les quelque 165 élèves de Saint-Imier de la division commerciale du Centre de formation professionnelle Berne francophone (ceff): voilà le défi que doit actuellement relever la commune de Tramelan.

► **Le nouvel édifice**, qui sera annexé à l'actuelle école

professionnelle de commerce située dans le quartier des Lovières, devrait être terminé d'ici à l'été prochain afin d'être opérationnel pour la rentrée 2012. Autant dire que le délai est plutôt serré!

Milly Bregnard, maire de Tramelan, jouit d'une expérience suffisante pour ne pas s'en laisser compter. Elle semble aussi résolue que prête à relever le défi: «Il est évident

qu'il faudra être rapide, mais nous allons tout mettre en œuvre pour parvenir à terminer les travaux à temps.»

Le projet n'a cependant pas encore passé la barre des démarches administratives. Les autorités communales prévoient de déposer le permis de construire dans le courant du mois de juillet, cela dans l'optique d'entamer les travaux durant l'été. L'objectif sera alors de terminer la mise sous toit avant la fin de l'année et de pouvoir consacrer le reste du



Le Quotidien Jurassien
2800 Delémont
032/ 421 18 18
www.lqj.ch

Genre de média: Médias imprimés
Type de média: Presse journ./hebd.
Tirage: 19'164
Parution: 6x/semaine

N° de thème: 375.21
N° d'abonnement: 1089023
Page: 11
Surface: 48'082 mm²

temps à l'aménagement intérieur du bâtiment.

Malgré un programme bien ficelé, Milly Bregnard avoue avoir certaines craintes quant au respect des délais: «Nous ne sommes pas à l'abri d'une mauvaise surprise. Une longue période de neige pourrait par exemple retarder les travaux et rendre impossible l'utilisation du bâtiment pour la rentrée 2012.»

Dans un tel cas, les élèves resteront une année supplémentaire dans les locaux de Saint-Imier. Un plan de secours «qui ne poserait pas de problème majeur», selon Milly Bregnard.

Un scénario que la commune préférerait toutefois éviter. Pour ce faire, certains choix stratégiques ont été effectués, notamment en ce qui concerne les matériaux de construction. Le bâtiment sera ainsi

élaboré en bois, matière qui peut se travailler en atelier avant le début des travaux sur place.

Le prix à payer du regroupement

Le chantier est pour l'instant estimé à quelque 4 millions de francs. Une somme jugée nécessaire à la construction d'un édifice comportant une dizaine de salles de classe, une cafétéria ainsi que plusieurs salles de travail.

Rappelons que la construction du nouveau bâtiment découle de la décision prise par la Direction de l'instruction publique du canton de Berne (DIP) de regrouper les filières commerciales du ceff à Tramelan, et non pas à Saint-Imier, comme on le revendiquait en terre imérienne.